ОБРАЗОВАНИЕ

19 НОЯБРЯ 2019 36 0 (Комментариев)

Ребята из Кисельни учились умному потреблению

11 ноября отмечался Международный день энергосбережения. Не секрет, что проблема разумного использования энергии является одной из главных проблем человечества.

С целью пропаганды энергосбережения в кисельнинском Доме культуры прошло развлекательно-познавательное мероприятие «Учимся беречь энергию». Девизом мероприятия стало выражение: «Энергосбережение – не экономия, а умное потребление».

Беседа с детьми была очень насыщенной. Ребята узнали, как можно сэкономить энергоресурсы, какую роль играет энергосбережение в сохранении экологии Земли, какие правила необходимо соблюдать каждому, чтобы беречь природные ресурсы.

Ведущие объяснили детям, что при использовании природных ресурсов сегодня очень важно думать и о дне завтрашнем. Судьба нашей планеты зависит от каждого из нас, от всего человечества, а вернее, от того, насколько мы разумно используем то, что даёт нам природа.

Никита ПРОНИН

Новости
архив публикаций

19 НОЯБРЯ 2019
Ребята из Кисельни учились умному потреблению
36 0 (Комментариев)

19 НОЯБРЯ 2019
Волховчане - призёры областного конкурса экологических маршрутов
39 0 (Комментариев)

19 НОЯБРЯ 2019
Ищем Кузе новый дом
35 0 (Комментариев)

19 НОЯБРЯ 2019
Пенсионные льготы помогут оформить в МФЦ
42 0 (Комментариев)

19 НОЯБРЯ 2019
Встреча студентов с почётными гражданами прошла в Волхове
54 0 (Комментариев)

19 НОЯБРЯ 2019
Генрих Осипович Графтио: страницы жизни. Жена, друг и личный секретарь
34 0 (Комментариев)

19 НОЯБРЯ 2019
Музей истории г. Волхова приглашает на викторину «С именем Г.О. Графтио связано...»
32 0 (Комментариев)

19 НОЯБРЯ 2019
Люби и знай свой край. Часть 1
35 0 (Комментариев)

19 НОЯБРЯ 2019
«ЭРА» и «Прометей» представят Волховский район на областном турнире
37 0 (Комментариев)

19 НОЯБРЯ 2019
Как показывает судебная практика...
34 0 (Комментариев)

Самое
обсуждаемое

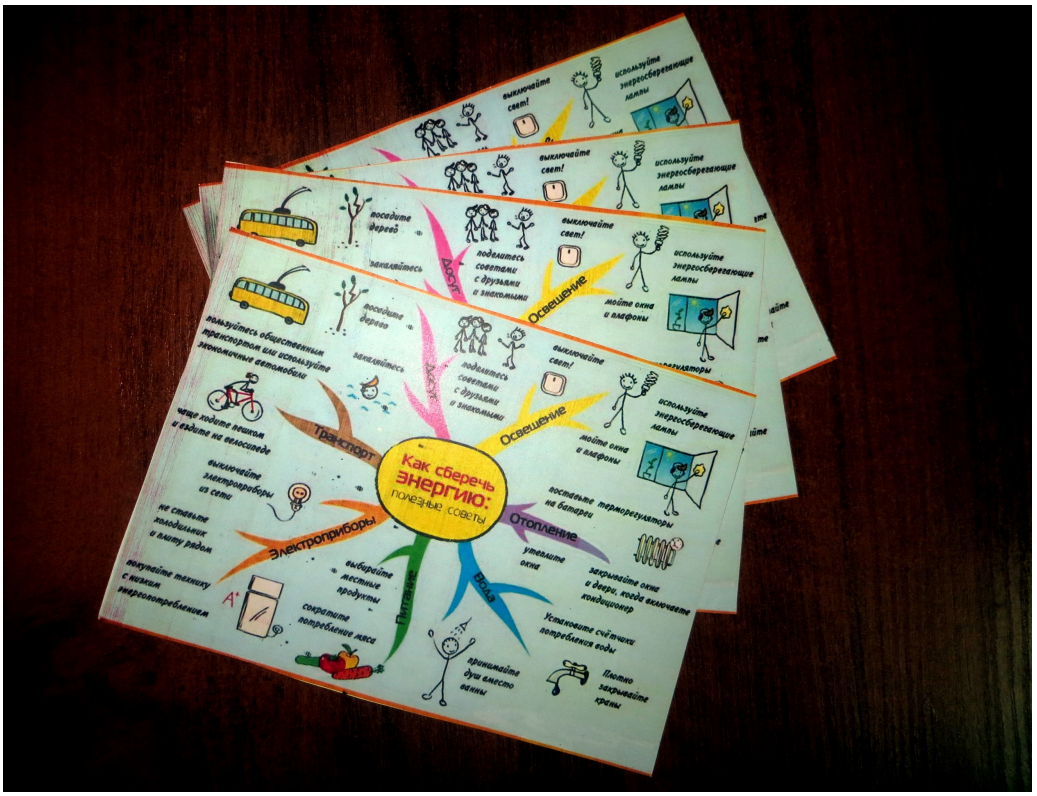

«Время Д»: для чего пришло новое поколение городских депутатов? (ВИДЕО)
0 комментариев

Брицун у руля: депутаты назначили главу администрации Волховского района
1 комментариев

Мусорная реформа в Ленобласти завершится уже в ноябре
0 комментариев

Льготный проезд для областных пенсионеров — в транспорте Санкт-Петербурга
1 комментариев

Ответы на вопросы по персонифицированному финансированию дополнительного образования
1 комментариев

Железнодорожники - люди надёжные!
1 комментариев

Волхову – звание «Город воинской доблести»
1 комментариев

2-й музыкальный фестиваль «Дым над водой. От классики до рока»: 27 и 28 июля
1 комментариев

С юбилеем, дорогой наш человек - Людмила Григорьевна Дерябина!
1 комментариев

Волховские общественники проверили заводской газоанализатор
1 комментариев

Выбор редакции:

Реклама

Новости

Изменился порядок проведения плановых проверок пожарного надзора

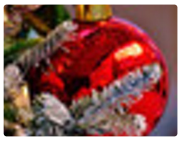

Поиск

Ищем Кузе новый дом

Что нам дождик проливной: руководители Волховского района…

Заботливые соседи в Ленобласти получают зарплату

В тренде современных технологий: Цифровизация…

Имена почётных: депутаты рассмотрели кандидатуры для…

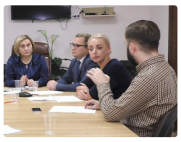

«Время Д»: для чего пришло новое поколение городских депутатов? (ВИДЕО)

Relap

VFM RADIO

4 582 участника

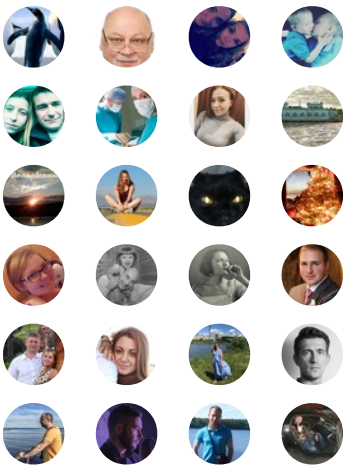

Вы подписаны

КОММЕНТАРИИ

Добавить комментарий

Ваше имя:

Ваш E-Mail:

Заголовок:

Сообщение:

Я не робот

reCAPTCHA

Конфиденциальность - Условия использования

Отправить комментарий

ВЕРНУТЬСЯ К СПИСКУ НОВОСТЕЙ

ФОТОГАЛЕРЕЯ

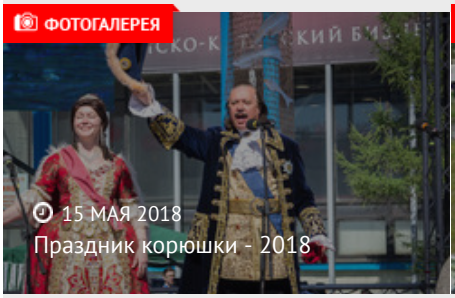

15 МАЯ 2018

Праздник корюшки - 2018

ФОТОГАЛЕРЕЯ

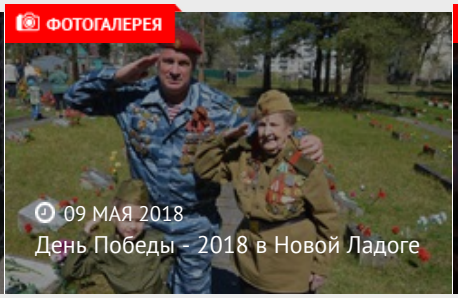

09 МАЯ 2018

День Победы - 2018 в Новой Ладоге

ФОТОГАЛЕРЕЯ

27 ДЕКАБРЯ 2017

Волхову - 84 (фото Тимура Румянцева)

Телефон редакции
8 (81363) 73347, 72490

Ленинградская область, г. Волхов, ул. Коммунаров, 18-2

Сообщить новость
Написать письмо

Газета «Провинция. Северо-Запад». Учредитель: Смирнов А.Ю. Газета зарегистрирована в Управлении Федеральной службы по надзору за соблюдением законодательства в сфере массовых коммкникаций и охране культурного наследия. ПИ № ФС2-8188 от 25.07.2006.

При копировании материалов с сайта наличие активной индексируемой гиперссылки является обязательным условием

431
260
237

215